Ihr Weg zu uns

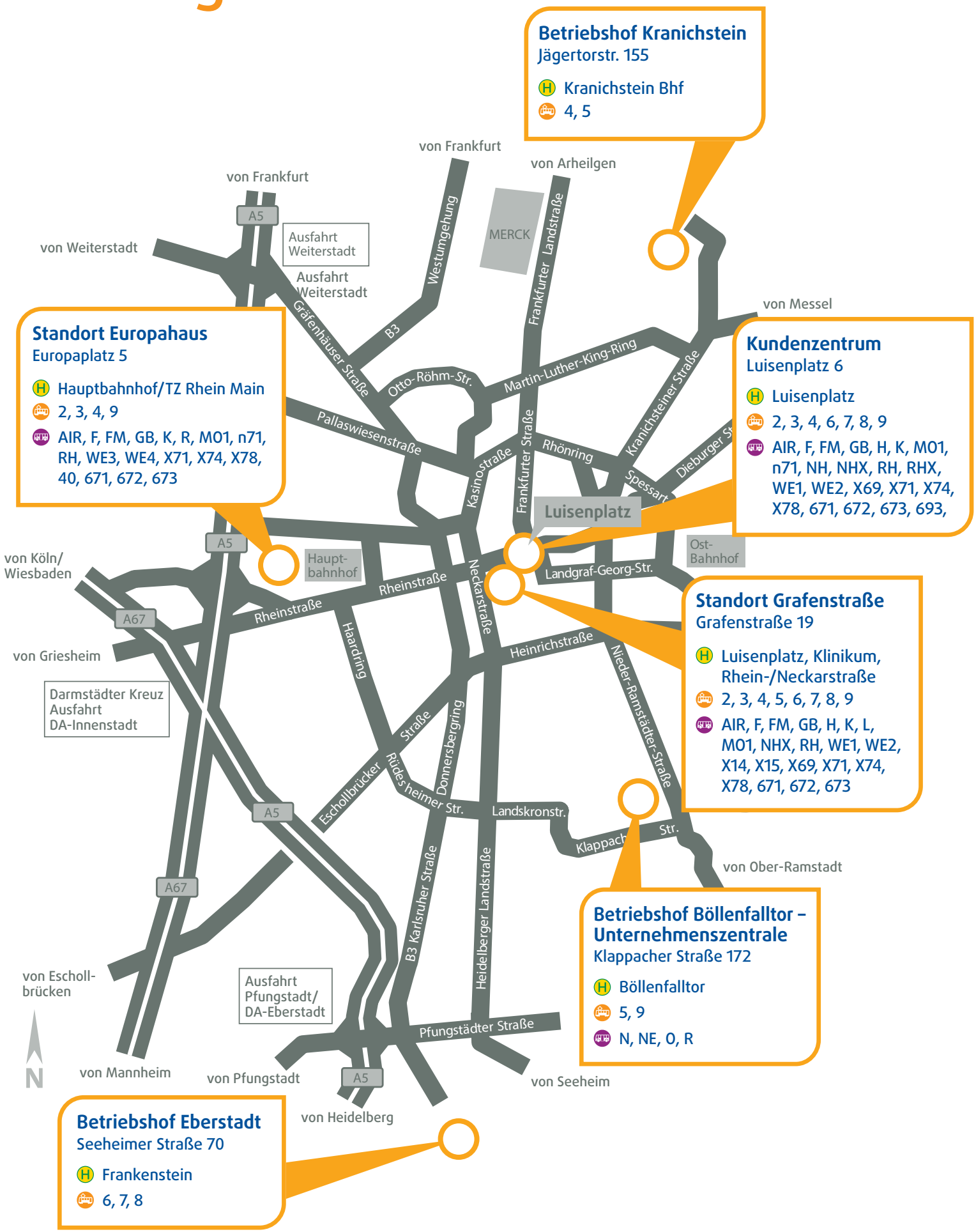

Betriebshof Kranichstein
Jägertorstr. 155

- Kranichstein Bhf
- 4, 5

Standort Europahaus
Europaplatz 5

- Hauptbahnhof/TZ Rhein Main
- 2, 3, 4, 9
- AIR, F, FM, GB, K, R, MO1, n71, RH, WE3, WE4, X71, X74, X78, 40, 671, 672, 673

Kundenzentrum
Luisenplatz 6

- Luisenplatz
- 2, 3, 4, 6, 7, 8, 9
- AIR, F, FM, GB, H, K, MO1, n71, NH, NHX, RH, RHX, WE1, WE2, X69, X71, X74, X78, 671, 672, 673, 693,

Standort Grafenstraße
Grafenstraße 19

- Luisenplatz, Klinikum, Rhein-/Neckarstraße
- 2, 3, 4, 5, 6, 7, 8, 9
- AIR, F, FM, GB, H, K, L, MO1, NHX, RH, WE1, WE2, X14, X15, X69, X71, X74, X78, 671, 672, 673

Betriebshof Böllenfalltor – Unternehmenszentrale
Klappacher Straße 172

- Böllenfalltor
- 5, 9
- N, NE, O, R

Betriebshof Eberstadt
Seeheimer Straße 70

- Frankenstein
- 6, 7, 8